

PUG

PLAN URBANISTIC GENERAL NAPRADEA VADURELE

comuna :

localitatea :

UNITATI TERRITORIALE DE REFERINTA

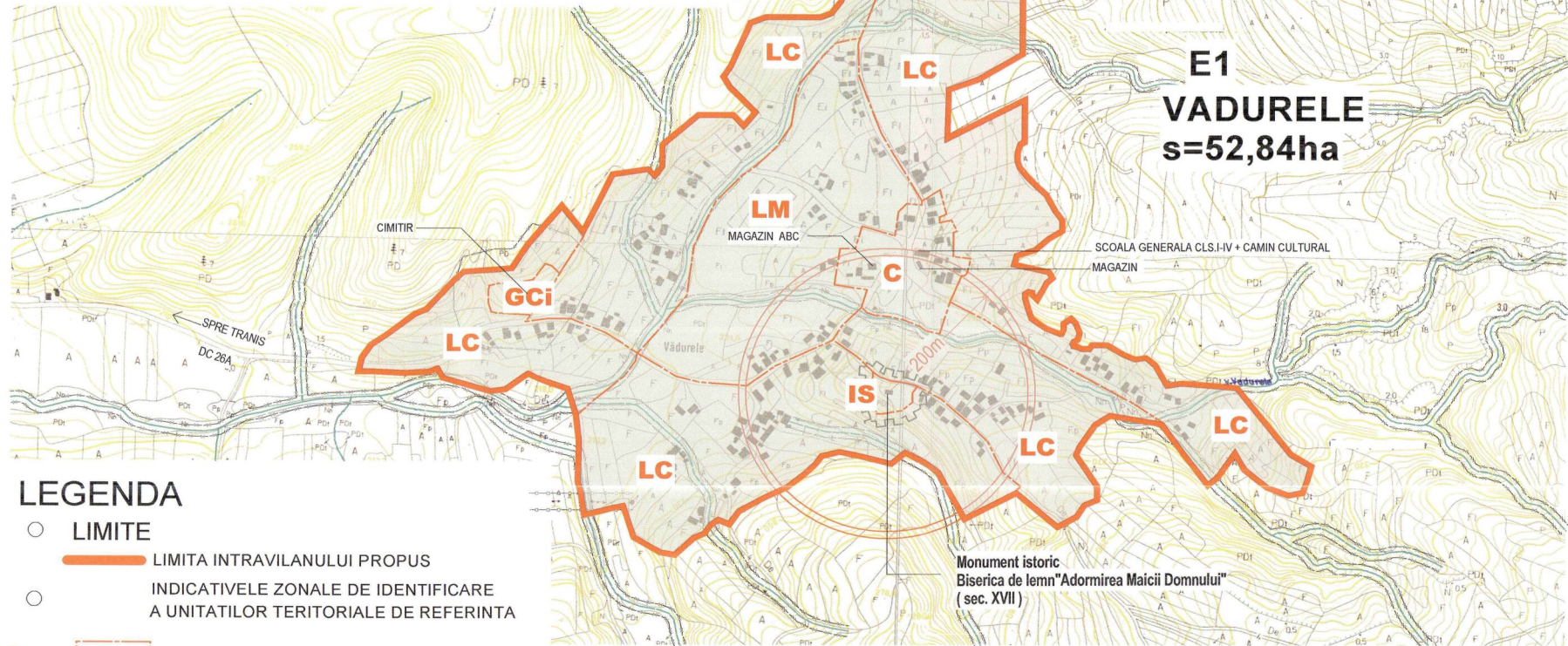
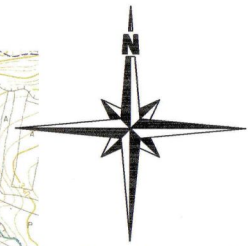

E1
VADURELE
s=52,84ha

LEGENDA

- LIMITE
- LIMITA INTRAVILANULUI PROPUȘ
- INDICATIVELE ZONALE DE IDENTIFICARE A UNITATILOR TERRITORIALE DE REFERINTA

C		ZONA CENTRALA
LM		ZONA DE LOCUIT MIXTA , CONTINAND INSTITUTII SERVICII SI ECHIPAMENTE PUBLICE ; SERVICII DE INTERES GENERAL ; ACTIVITATI MICI PRODUCTIVE NEPOLUANTE
LL		ZONA PENTRU LOCUINTE INDIVIDUALE REALIZATE (SAU PROPUȘE) PE BAZA UNOR PLANURI PRESTABILITE CA TRAMA STRADALA SI SAU LOTIZARE
LC		ZONA PENTRU LOCUINTE INDIVIDUALE MICI (max. P+1) DISPUSE PE ALINIAMENT SAU RETRASE DE PE ALINIAMENT CU REGIM DE CONSTRUIRE DISCONTINUU
IS		ZONA PENTRU INSTITUTII SI SERVICII
ID		ZONA PENTRU UNITATI INDUSTRIALE SI DEPOZITARE
A		ZONA PENTRU UNITATI AGRICOLE
SP		ZONA PENTRU SPATII VERZI AMENAJATE,SPORT SI AGREMENT
GCi		ZONA GOSPODARIE COMUNALA,CIMITIRE
TE		ZONA CONSTRUCTII AFERENTE LUCRARILOR TEHNICO-EDILITARE
TR		ZONA CAI DE COMUNICATIE RUTIERA SI AMENAJARI AFERENTE
		ZONA CU INTERDICTIE TEMPORARA DE CONSTRUIRE PANA LA INTOCMIRE PUZ



<p>ART PROIECT ZALAU</p> <p>str. Parcului nr.4 tel./fax: 0260 662004-mobil:0744165317</p>		Denumirea proiectului: PLAN URBANISTIC GENERAL al comunei NAPRADEA - jud. Salaj	Nr. contract : 2931/21.11.2006
		Amplasament : judetul Salaj, comuna NAPRADEA	Nr. proiect : 291/20.11.2006
Beneficiar: Primaria comunei NAPRADEA		Faza de pr. : PUG	
Calitatea	Numele	Semnatura	Scara :
Sef proiect	arh.Mircea Nejur		1/5000
Proiectat	arh.Doina Nejur		Denumire obiect: PLAN URBANISTIC GENERAL
Verificat	arh.Mircea Nejur		Titlul plansei: UNITATI TERRITORIALE DE REFERINTA localitatea VADURELE
Data : mai 2007			Numarul plansei: U21